

KROS FORTIM ČRNUČE. NEDELJA.14.10.2018



ZBIRNO MESTO:

ŠRC LUDUS (pri tenis igriščih)

Šlandrova ulica 11,
SPODNJE ČRNUČE

OD 8.00 URE DALJE



STARTI PO KATEGORIJAH:

1. KATEGORIJA - 10:00
 2. KATEGORIJA - 10:20
 3. KATEGORIJA - 10:40
 4. KATEGORIJA - 11:00
- Podelitev nagrad (1. - 4.) - 11.30
- 5.,6A.,6B. in 7. KATEGORIJA - 12:00
- Podelitev nagrad (5. - 7.) - 13.00

KATEGORIJE:

1. KATEGORIJA – (letnik 2013 in mlajši) v paru s starši - dolžina proge 250 m
2. KATEGORIJA – (letnik 2010 do 2012) - dolžina proge 300 m
3. KATEGORIJA – (letnik 2007 do 2009) - dolžina proge 600 m
4. KATEGORIJA – (letnik 2004 do 2006) - dolžina proge 1.250 m
5. KATEGORIJA – (letnik 2000 do 2003) - dolžina proge 5.000 m
- 6A. KATEGORIJA – (letnik 1999 do 1959) - dolžina proge 5.000 m
- 6B. KATEGORIJA – (letnik 1958 in starejši) - dolžina proge 5.000 m
7. KATEGORIJA – (letnik 1999 in starejši) - dolžina proge 10.000 m (2. kroga)

- Prijave do 6.10.2018 na naslov: kros.crnuce@gmail.com ali na telefon: 031299 849
- Prijave na dan tekmovanja 7.10.2018 od 8.00 ure dalje na startu, najkasneje 15 minut pred startom posamezne kategorije.
- Startnine za kategorije 1., 2., 3., 4. in 5. ni (vsak dobi sadje in pijačo).
- Startnina za kategorije 6A., 6B. in 7. je 10,00 € (vsak dobi hrano in pijačo).
- Podelitev nagrad, medalj in pokalov bo ob 11.30 uri za mlajše kategorije in ob 13.00 uri za vse ostale.
- Poskrbljeno bo za napitke in okrepčilo.
- Po podelitvi ste vsi vabljeni na zabavo in druženje.

VABLJENI TEKAČI in navijači!



ZVEZA ŠPORTNIH DRUŠTEV ČRNUČE
Dunajska cesta 367
1231 Ljubljana Črnuče
Tel: 041 649 912
E-naslov: kros.crnuce@gmail.com



Fundacija za šport



Mestna občina
Ljubljana



SKICE PROG za KROS ČRNUČE 2018

1. KATEGORIJA - dolžina proge 250 m

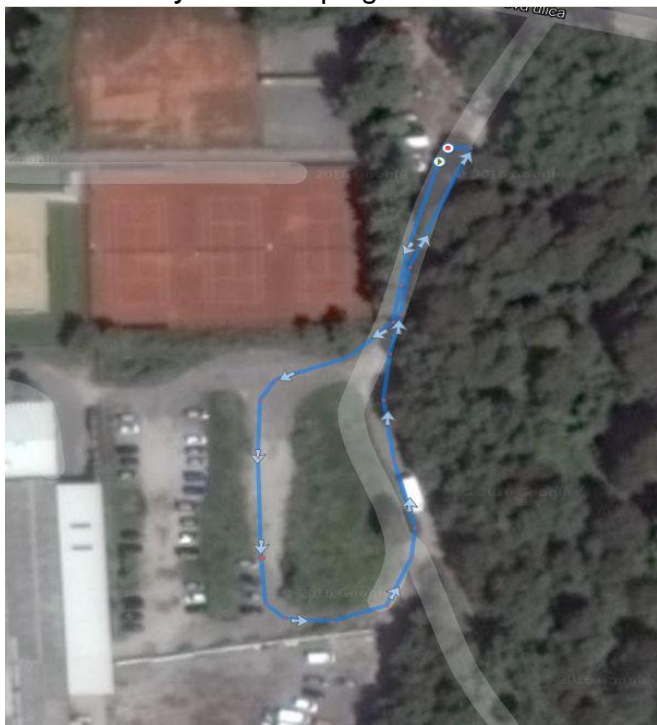

2. KATEGORIJA - dolžina proge 300 m

3. KATEGORIJA - dolžina proge 600 m (2. kroga)

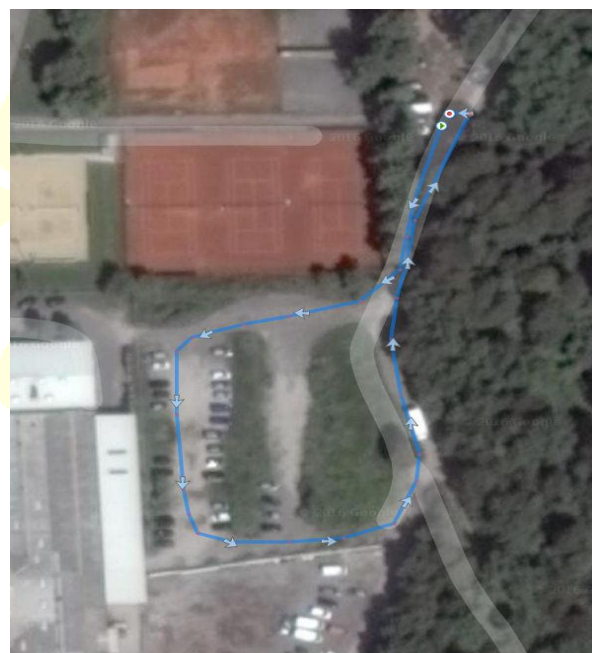

4. KATEGORIJA - dolžina proge 1.250 m

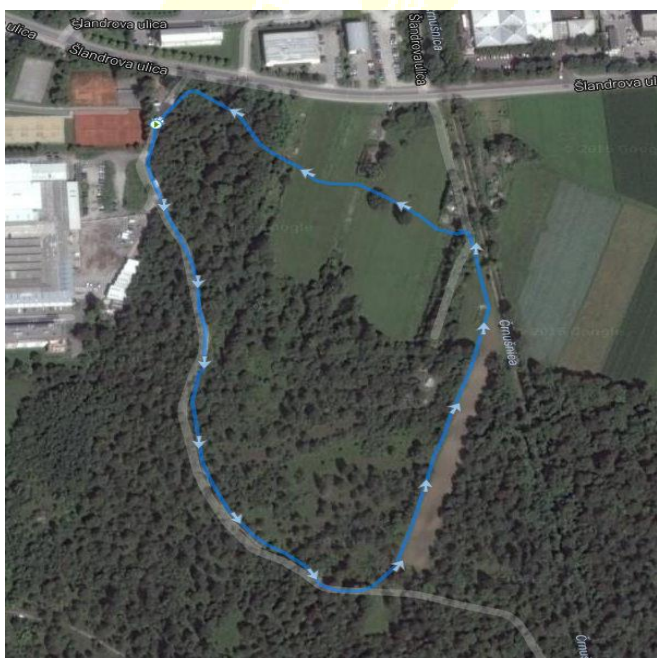

5. KATEGORIJA - dolžina proge 5.000 m

6A. in 6B. KATEGORIJA - dolžina proge 5.000 m

7. KATEGORIJA - dolžina proge 10.000 m (2. kroga)

